



成长魔方 掌心校园家校平台项目介绍



一、项目简介

成长魔方掌心校园APP，是一款面向幼教、中小学用于**家校沟通**和**安全管理**的平台型手机软件。

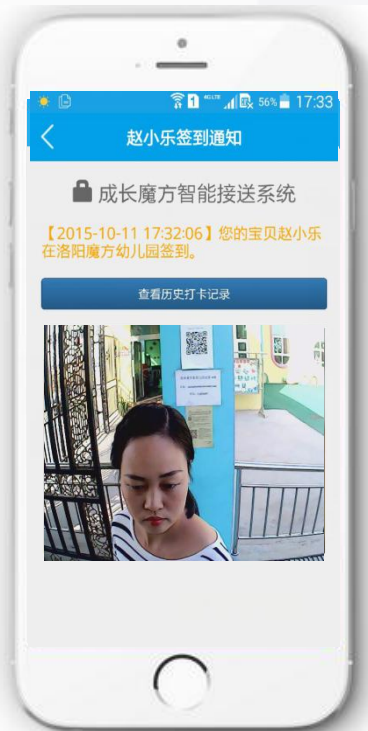

二、产品特色

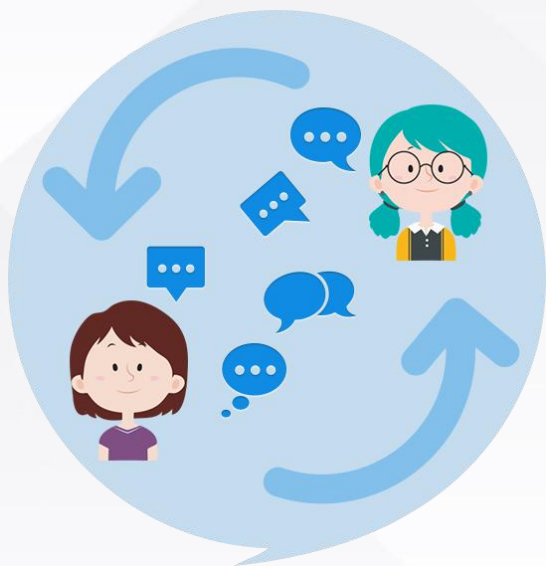

家校沟通

即时通信
班级群组
音视频聊天
家校圈子
消息推送



安全管理

校车定位
规范化晨午检
入校签到
安全接送
手机远程视频
分区广播
智能体检室



移动办公

办公考勤
教学日志
新闻动态
内部通讯录
招生宣传

全面的校园安全防护能力



成长魔方



多媒体晨检一体机



校车互动终端



校园直播



分区广播



智能体检仪

三、幼教行业特点

- ◆ 未纳入国家义务教育覆盖范围
- ◆ 招生竞争激烈
- ◆ 安全风险极大
- ◆ 家园共育需求强烈



四、市场机会-市场规模

- ◆ 目前，全国有中小学及幼儿园30多万所，在校学生超过2.5亿，其中：县级市中学不少于30所，小学不少于100所，幼儿园不少于150所；中等城市和地级市中学不少于150所，小学不少于500所，幼儿园不少于600所；大城市和直辖市中学不少于500所，小学不少于1000所，幼儿园不少于1000所。以上数据还未包括各地青少年宫及培训机构。
- ◆ 教育支出已经成为中国家庭最大的支出，大部分家庭都愿意在孩子的安全、教育和成长方面花费大量资金，保守估计，市场规模至少超百亿。教育市场包括旅游、定位、培训等等市场规模超万亿！！

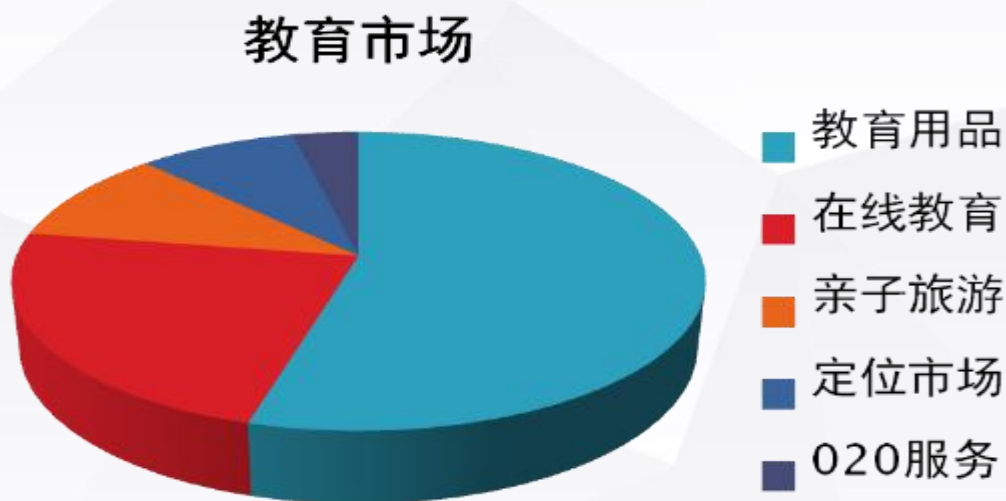

市场机会-校园安全事件频发

幼儿安全工作是全社会安全工作的一个十分重要的组成部分，幼儿在幼儿园的安全和幼儿接送的安全更显得非常重要。近年来，全国各地连续出现了多起幼儿园幼儿被拐卖、被砍伤的重大安全事故，引起了全社会各界人士的极大关注！



由于没有系统和全面的信息记录，孩子的成长过程也许就只能是模糊的美好回忆了。我们的祖父辈，父辈，乃至我们都已经失去了这些记忆，在互联网与大数据的时代，我们还允许这样的事发生在我们还允许这样的事发生在我们孩子身上吗？



市场机会-家长对远程视频需求强烈

GMW.CN 简体版 | 海外版 | English | 投稿

时政 | 国际 | 时评 | 理论 | 文化 | 科技 | 教育 | 经济 | 生活 | 法治 | 军事 | 卫生 | 养生 | 女人 | 娱乐

光明科技
tech.gmw.cn

科技频道 » 滚动读报

“千里眼”让家长更放心

2015-11-11

——东丰县第三幼儿园远程视频

王华荣刘永来

11月6日9时许，29岁的全职妈妈张月，不时地发出阵阵笑声。看什么这么有趣呢！张月的儿子今年4岁，7月被送入

首页 新闻 图片 视频 论坛 百科 房产 汽车 财经 理财 教育 健康 旅游 女性 亲子 人才 通



聊城新闻网 www.lcxw.cn 首页 > 新闻中心 > 聊城新闻 > 要闻时政

聊城教育信息化硬件够硬 全市幼儿园视频监控全覆盖

2015-11-20 15:52:44 来源：聊城晚报 责任编辑：杨翠婷

11月19日下午，第二次全国教育信息化工作电视电话会议召开，聊城公司二楼。

按照会议要求，各地要进一步加快教育信息化进程，促进信息技术与教育深度融合，为推进教育现代化提供有力保障。

新华网首页 新闻 时政 法治 地方 社会 评论 国际 港澳 台湾 华人 军事 财经 汽车 房产 视频

新华网

WWW.NEWS.CN

新华新闻

新华信息化 > 正文

兰州幼儿园安装基于物联网的远程视频监控

2015年03月29日 09:19:43

来源：每日甘肃网



【字号：大 中 小】 【打印】 【纠错】

幼儿园里到处安装上摄像头，家长在家中或在办公室轻点鼠标即可知宝宝在园里的一举一动，甚至随时随地手机上网了解宝宝在园情况。近日，甘肃省远程联网监控项目启动仪式在大教梁幼儿园举行，部分幼儿园将尝试可视化“透明教育”——幼儿园在各个角落安装远程视频监控系统，家长通过网络即可了解孩子的日常生活。



市场机会-家校互动服务市场空间巨大

社会情况日益复杂

■ 公安部门

- 加强对校园暴力事件、犯罪事件的安全防范，保护未成年人身心健康
- 防患于未然，对犯罪份子形成心理震慑力，不敢在校园区域轻举妄动

■ 教育管理部门

- 促进学校安全防范体系建设
- 促进教育信息化建设，幼儿园、家长和老师的满意度



■ 校方

- 做好安全防范措施，建立健全接送交接制度，保证孩子安全，厘清安全责任。
- 向家长及时通报接送孩子情况和记录，安全接送情况实时互动，提高家长对园方的信任 and 信心

■ 学生家长

- 及时掌握接送及进出园安全信息
- 与幼儿园、保教人员、老师、校医沟通交流、及时获取相关信息。

由于社会情况日益复杂，现代幼儿园存在诸多的安全管理隐患。接送儿童安全管理难度逐渐增大，单纯依靠人为管理给漏接、错接、冒接、绑架等带来可乘之机。信息不透明或获取信息不及时，家长对孩子在学校的安全、食品安全、用药安全、活动安全等有顾虑。校车安全隐患大、缺乏全程监管控制。幼儿园安全是全社会安全工作的一个十分重要的组成部分。它直接关系到宝宝能否安全、健康地学习成长，关系到千千万万个家庭的幸福安宁和社会稳定。

美好回忆



美好回忆



由于没有系统和全面的信息记录，孩子的成长过程也许就只能模糊的美好回忆了。我们的祖父母、父辈、乃至我们都已经失去了这些记忆，在互联网与大数据的时代，我们还允许这样的事发生在我们孩子身上吗？

市场分析

北京市中小学全面叫停校讯通



10月8日，朝阳区教委已经给朝阳区所有中小学下发通知，通知中指出，学校为商业机构入校办理校讯通等提供便利行为属违规情况，正在使用“校讯通”的学校要及时进行整改，即日起通知家长停止使用。

家校互动服务市场

2009年-2013年，我国家校互动信息服务行业规模分别为18.4亿元、27.4亿元、35.9亿元、47.6亿元、63.7亿元。

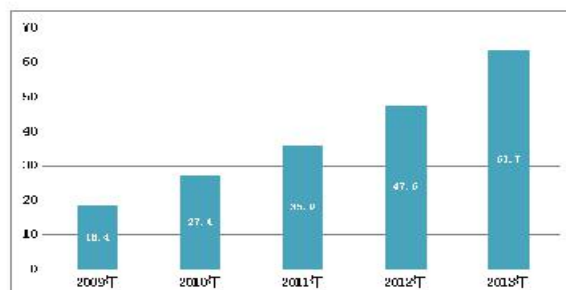

2009-2013年家校互动信息服务行业市场规模 (单位: 亿元)

幼儿教育市场：

幼儿教育行业被誉为“永远的朝阳行业”，我国的人口基数已达13亿，人口自然增长率达到1.3%，幼儿教育市场已经属于亿万级市场。截至2013年底全国幼儿园总数已达19.86万所，学前三年毛入园率达到67.5%，还存在较大上升空间。

五、成长魔方-提供智慧校园完美解决方案

入校

规范化晨检

规范管理

在校

入校签到

卫生健康

离校

远程手机视频

家校互动

安全有序

安全接送系统

班级互动圈子

家园共育



四、解决方案-成长魔方智慧校园平台

配合自主研发的**智能硬件**，可实现全天候的家校互动**闭环管理**。有效**提升家长满意率**及招生效果，**降低学校运营成本**。

五、产品主要功能

1、媒体宣传



学校后台多达数十个功能模块自由选择

The screenshot displays a web browser window with two tabs: '学校管理--成长魔方-后台管' and '统计报表--学校后台管理'. The address bar shows the URL 'school.mofangyun.cn/report/home'. The page title is '学校后台' and the current school is '当前学校: 幼儿园'. The left sidebar contains a navigation menu with the following items: 帮助文档, 控制台, 统计报表, 学校设置, 校园管理, 通知管理, 说说管理, 问卷调查, 人员管理, 权限管理, 考勤管理, 健康管理, 邀请家长, 参数设置, and 摄像头管理. The main content area is titled '统计报表' and includes three summary cards: '今日考勤统计' (Today's Attendance Statistics) showing 160 students, 143 present (89%), 10 teachers, and 10 absent; '今日晨检统计' (Today's Morning Check Statistics) showing 160 students and 2 abnormal; and '今日成长时光统计' (Today's Growth Time Statistics) showing 0 posts. A fourth card, '家长账户开通' (Parent Account Activation), shows 160 students and 129 activated (81%).

学校后台

当前学校: 幼儿园

帮助文档

控制台

统计报表

学校设置

校园管理

通知管理

说说管理

问卷调查

人员管理

权限管理

考勤管理

健康管理

邀请家长

参数设置

摄像头管理

首页 > 统计报表

统计报表 > 查看

✓ 今日考勤统计

学生人数: 160人 学生出勤: 143人, 出勤率: 89%

教师人数: 10人

正常: 0人, 迟到: 0人, 未签退: 10人, 缺勤: 10人

更多>>

更多>>

✓ 今日晨检统计

学生人数: 160人 晨检异常: 2人

✓ 今日成长时光统计

发布成长时光: 0条

✓ 家长账户开通

学生人数: 160人 开通人数: 129人, 开通率: 81%

自动生成招生微官网、支持主流社文化传播渠道



扫一扫 看微官网效果



2、完善的安全保障-健康晨检系统



额温枪



晨检门禁终端机



规范化晨检 管理系统

小朋友入园时，晨检门禁终端配合无线额温枪，可实时测量体温等健康检查等数据，并把入园时间、入园照片、检查结果实时发送到家长手机端，充分保障孩子健康安全。

2、完善的安全保障-手机远程视频监控

校园在线 手机视频监控



校园在线通过利用学校原有摄像机或全新安装高清网络摄像机，使园长通过一部手机就可以实现对整座校园的远程视频巡视和管理。家长也可以根据权限在手机上观看学校开放的实时视频，共同关爱孩子健康成长、提升家长满意度。

创新技术、代理商所有设备无须复杂设置、即插即用，只要能上网就可以通过成长魔方手机APP远程观看视频。

成长魔方·校园在线与现有监控的区别

序号	名称	成长魔方校园在线	传统监控	备注
1	手机在线观看	√	√	
2	学校后台控制	√	×	
3	观看时间设置	√	×	
4	观看区域设置	√	×	
5	在线交费	√	×	
6	自主设置后台收费	√	×	
7	家校沟通平台	√	×	免费赠送
8	校园宣传网站	√	×	免费赠送

成长魔方·校园在线与现有监控的区别

内容	成长魔方-校园在线	传统监控
技术方案	云服务（流媒体）	P2P（点对点）
	使用最先进的超低码流技术，观看用户通过云服务获取视频数据， 所有带宽压力由我公司云平台承担	观看人数 X 宽带流量， 所有带宽压力由学校宽带承担 。如 50 人同时观看就需要近 100 兆光纤支持
观看人数	同时观看人数不限	最多支持同时 4 人观看
权限管理	严格的视频观看权限管理，不同用户对应的开放时间、开放区域均可以灵活设置	无权限管理，所有用户看到的视频区域都一样，更不能设置开放时间，教学隐私无法保障

2、完善的安全保障-安全门禁接送系统

校园门禁 安全接送系统



成长魔方门禁安全接送系统，接送时刷卡拍照、设备会把接送人的照片、接送时间实时发送到孩子监护人手机，充分保障孩子人身安全。

2、完善的安全保障-校车定位系统

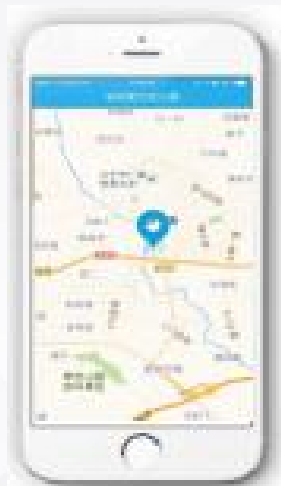

学生上车刷卡，家长实时收到提醒，手机客户端可查看校车实时位置



2、完善的安全保障-安全门禁接送系统

学校后台还可以自动生成考勤统计报表，极大地方便了学校的考勤管理工作。园长手机端每天也可以实时查看统计报表。



3、方便的校园管理-涵盖校园管理方方面面



六、合作模式-签约即可加盟

零门槛创业，， 签订合作协议即可开展业务

合作级别分为： 分销级和区域独家代理

分销代理费： 0元

区域独家代理费如下：

普通地市代理： 2万元

省会（直辖市）代理： 5万元

省代理： 10万元

六、合作模式-政策支持

签订合作协议，开通独立运营管理后台【可实现学校管理、缴费充值、设备管理、广告投放等】

 控制台	资讯详情	
 代理信息		
 学校管理		
 账户管理		
 业务管理		
 说说管理		
 魔方资讯		
 资讯详情		
 广告管理		
 设备信息		

标题	开始时间	结束时间
关于新春开学季充值送签到机活动的通知	2017-02-21	2017-03-15
关于视频服务费最低充值额调整的通知	2017-02-21	2017-02-28
2017春节放假通知	2017-01-26	2017-02-03
代理商后台新增监控设备自主添加功能	2017-01-05	
春节前订货通知	2017-01-04	2017-02-12

第1页 共1页, 5条记录

六、合作模式-政策支持

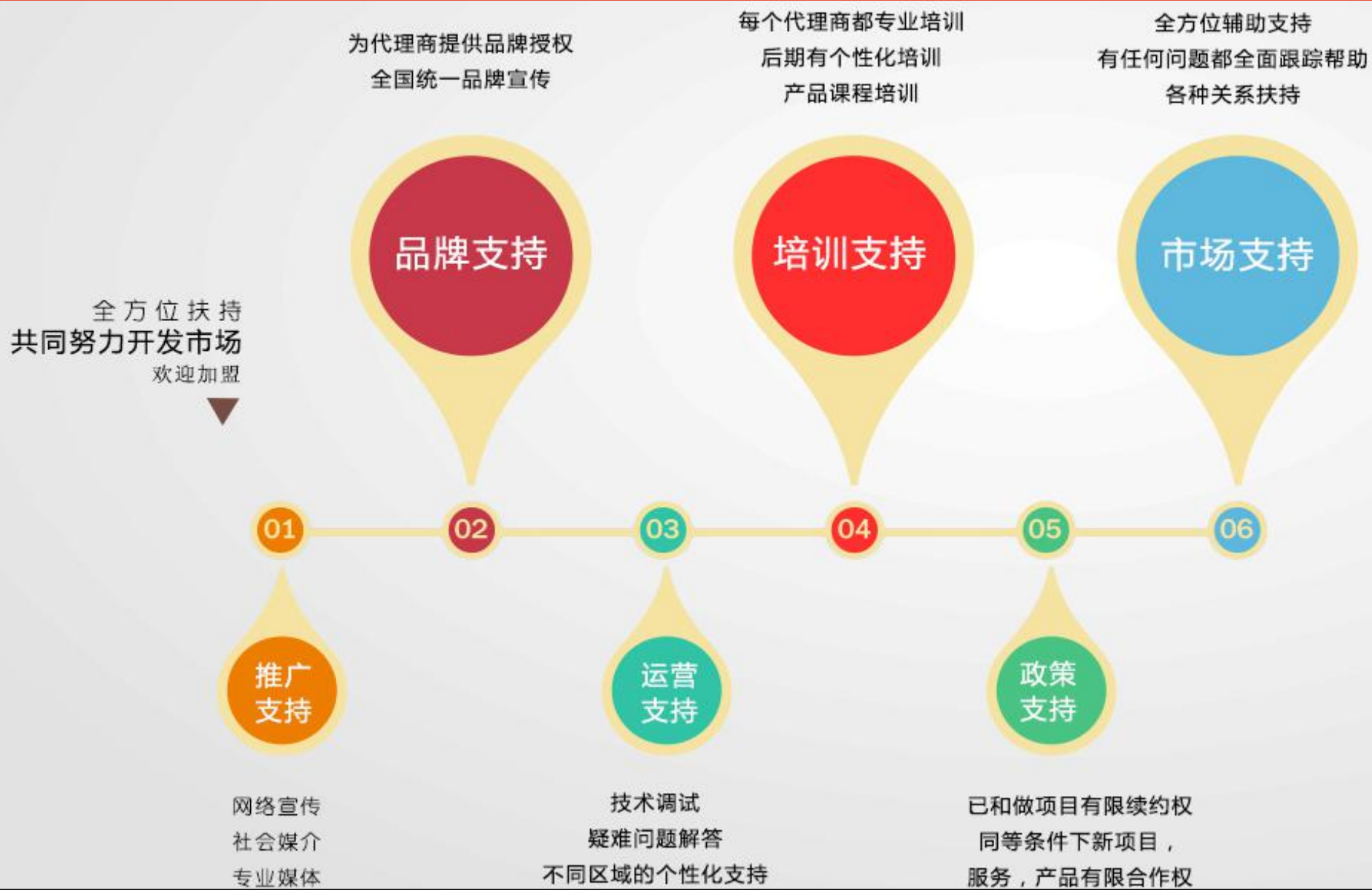

六、合作模式-政策支持

三、区域独家代理商级别权利

- 1、可以自行发展代理区域内的分销商。
- 2、代理商后台可以向自己代理区域的用户投放商业广告，由此产生的收益完全归代理商所有。
- 3、享受区域下级分销商的充值返佣
- 4、专属客服支持
- 5、区域营销活动资源支持

六、收益分析-以1所学校为例

以1所学校，每校300人计算，假设门禁一体机和手机远程视频均使用
总成本及总收入如下：

总投入

1、签到设备投入

以22寸立式签到机为例，签到设备投入：2200元

2、视频采集器投入：500元

投入成本总计：2700元

总收入

1、卡片收入=300人*（30元售价-2元卡成本）=8400元

2、视频服务收入（年）=300人*（200元每学期售价-20元每学期流量成本）

*2个学期=108000元

总收入：11.64万元

发展一所学校的第一年直接收益约为：11.64万元-0.27万元=11.37万元

其它收益还有广告投放、O2O积份商城等

七、成功案例-快速增加中。。。。



A hand is shown in silhouette, reaching upwards towards a bright sun. The sun is positioned in the upper center of the frame, creating a strong lens flare effect. The sky is a mix of light blue and white, with some clouds visible. The overall mood is one of hope and aspiration.

**昨天的选择决定今天的生活
今天的选择决定了明天的你**

遍布全国的服务网点

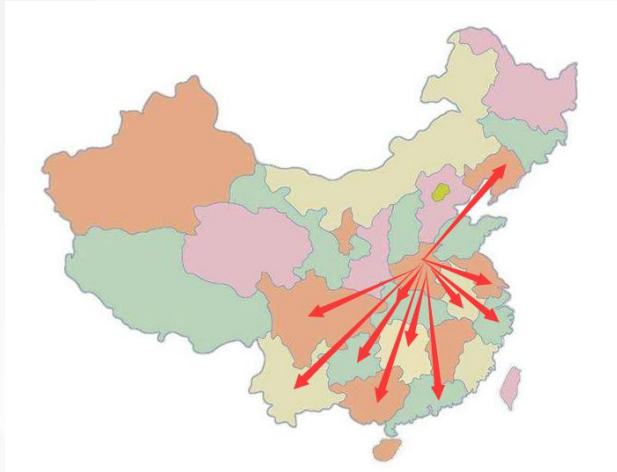

- 郑州：郑州市金水区赛博数码港二楼
- 许昌：许昌市魏都区文萃街鼎鑫龙湖湾1号楼5单202
- 濮阳：濮阳市京开路与黄河路口南创业大夏2楼
- 新乡：河南省新乡市长垣县蒲西区刘苑农贸市场A区16好对面东二间
- 衡阳：湖南衡阳蒸湘区联合街道蒸湘南路湘粤名城
- 益阳：湖南省益阳市灰山港镇青江路86号
- 宿州：安徽省宿州市埇桥区胜利路七色光幼儿园
- 怀化：怀化市人民南路122号
- 重庆：重庆市秀山县中和街道朝阳路65号
- 昆明：云南省昆明市盘龙区穿金路349号中产风尚中心7-4-702
- 深圳：深圳市盐田区沙头角恩上路81号
- 贵阳：贵阳市白云区艳山红镇铝建路润华汽修厂内
- 马鞍山：安徽省马鞍山市江东大道东方明珠一村
- 孝感：孝感市孝南区仙女北路全州盛世城1栋1单元1201
- 随州：随州市曾都区时代广场C区93号
- 鄂州：湖北省鄂州市鄂城区文星路608号
- 南京：江苏省南京市建邺区嘉业国际城2栋2512室
- 广州：广州市增城区新塘镇力诚凯怡湾A2-1006
- 嘉兴：浙江省嘉兴市凌公塘路3339号（科技城）8号楼207
- 驻马店：河南省驻马店市中华路与白桥路交叉口向南100米路东恒基商务10楼
-

八、联系方式



扫一扫，观看项目视频



官方订阅号

魔方科技 版权所有

招商电话：400-630-8950